

Explosionszeichnung Thoreaus Haus

20

DAS HAUS AM WALDENSEE

1845–1847

Henry David Thoreau 1817–1862

Vom Bostoner Logan International Airport sind es etwa 37 Kilometer bis nach Concord in Massachusetts und 35 Kilometer bis zum Waldensee. Über die Waldenstraße erreicht man vom Zentrum ConCORDS aus nach etwa drei Kilometern das ursprüngliche Gelände von Henry David Thoreaus Haus. Thoreau ging von Concord aus zu Fuß zum Waldensee und folgte dabei zeitweilig den Gleisen der Bahnverbindung Fitchburg–Concord, die in der Nähe vorbeiführt und zur Zeit Thoreaus angelegt wurde. Heute kommen die meisten Besucher mit dem Auto über die Route 2 und wechseln dann nach Süden auf die Route 126, Waldenstraße, in Richtung des nahe gelegenen Lincoln, Massachusetts.

Thoreaus Originalhaus ist nicht erhalten. Doch wurde in den 1980er-Jahren in der Nähe der Zugangsstraße und zwischen Parkplätzen der Walden Pond State Reservation, die zu den Massachusetts Forests and Parks gehört, ein Nachbau errichtet. Ort und Umriss des originalen Thoreau-Hauses sind heute mit Granitsteinen kenntlich gemacht, aufgestellt von Roland Wells Robbins und von ihm in seinem Buch *Discovery at Walden* dokumentiert.¹ Robbins' Interesse für das Thema wurde geweckt, als er am 4. Juli 1945 an der Hundertjahrfeier von Thoreaus Übersiedlung an den Waldensee teilnahm. Einige Besucher der Veranstaltung fragten nach der genauen Lage des Hauses, und als sich darauf keine Antwort fand, beschloss Robbins, der Sache nachzugehen. Vor Robbins' Erkundungen war auf dem Grundstück eine Steinpyramide entstanden, errichtet durch mehrere Generationen von Besuchern zur Ehre von Thoreau und Walden, die den ungefähren Standort von Thoreaus Haus markierte. Aber die genaue Position, der Eingang und die Ausrichtung des Hauses blieben der Fantasie der Besucher überlassen.

21



Fenster nach Südwesten mit verspiegeltem Fensterladen, Le Cabanon



Fenster nach Südosten mit verspiegeltem Fensterladen, Le Cabanon

66



Innenansicht des Cabanon

67

- 1. EINGANG
- 2. TÜR ZUM RESTAURANT L'ETOILE DE MER
- 3. GARDEROBE
- 4. EINGANG ZUM INNENRAUM
- 5. TOILETTE
- 6. SCHRANK
- 7. BETT
- 8. NIEDRIGER TISCH
- 9. REGALE MIT WASHBECKEN
- 10. TISCH
- 11. NIEDRIGES REGAL
- 12. BEGAL
- 13. FENSTER, innen mit Spiegelflügel an Scharmen und nach außen schwingendes Fenster (28" x 28")
- 14. FENSTERLÄDEN mit Vertikalen Belüftungsschlitzen / Innere Fensterläden

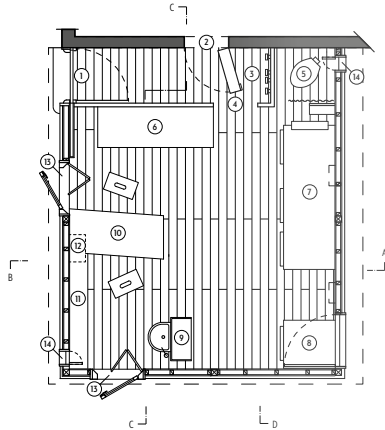

Grundriss, Le Cabanon

72

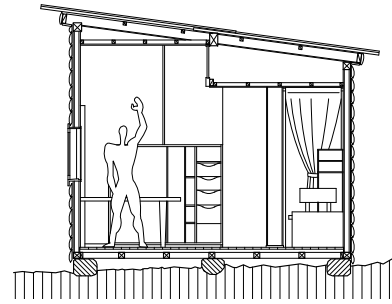

Schnitt A, Richtung Nordwesten, Le Cabanon

73



Blick nach Nordosten, Sustainable Cabin

90



Blick nach Nordwesten, Sustainable Cabin

91